

UMÍSTĚNÍ MĚSTA ČESKÝ TĚŠÍN

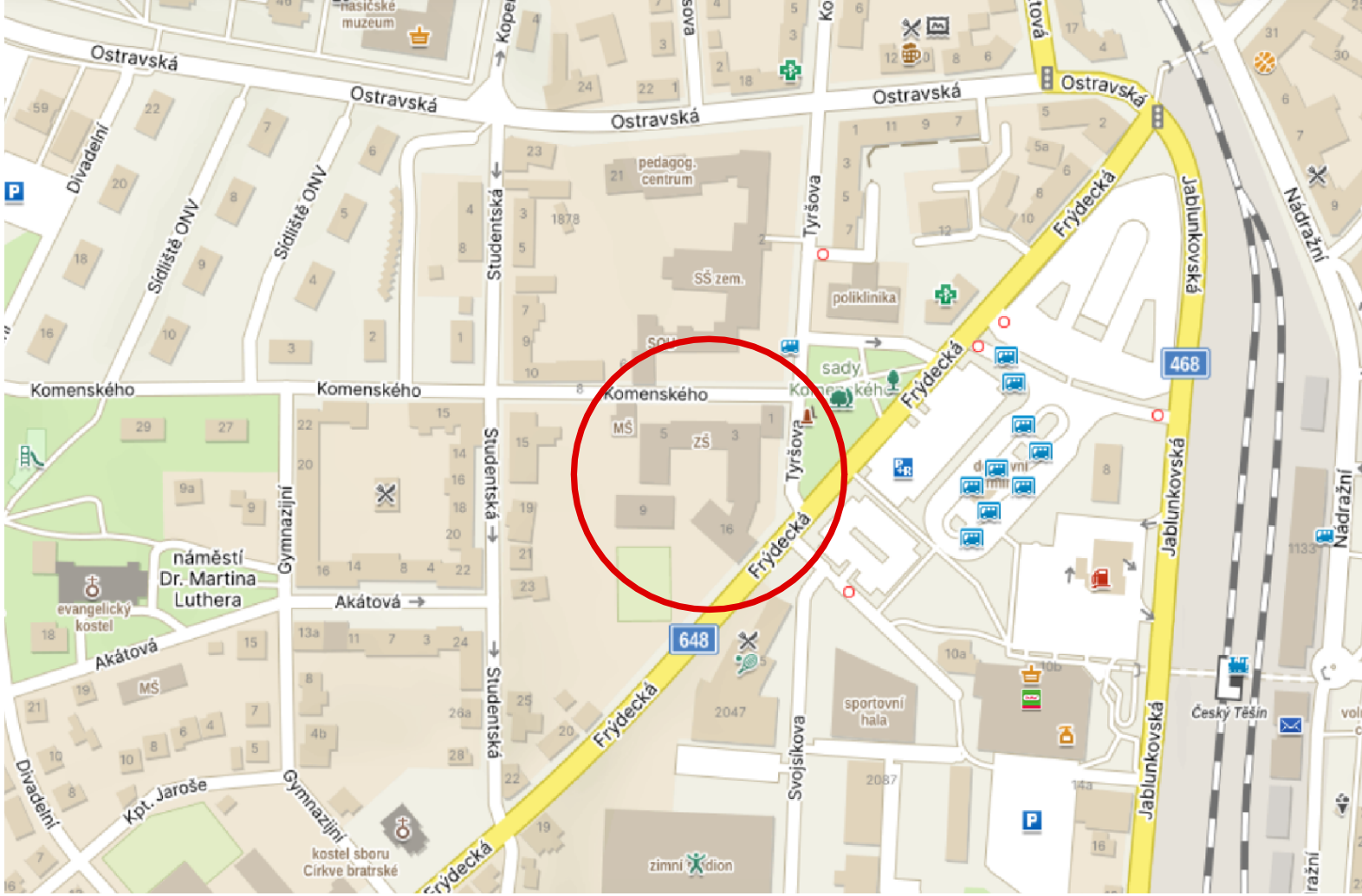

POLOHA OBJEKTU VE MĚSTĚ ČESKÝ TĚŠÍN



POLOHA OBJEKTU VE MĚSTĚ ČESKÝ TĚŠÍN - FOTOMAPA

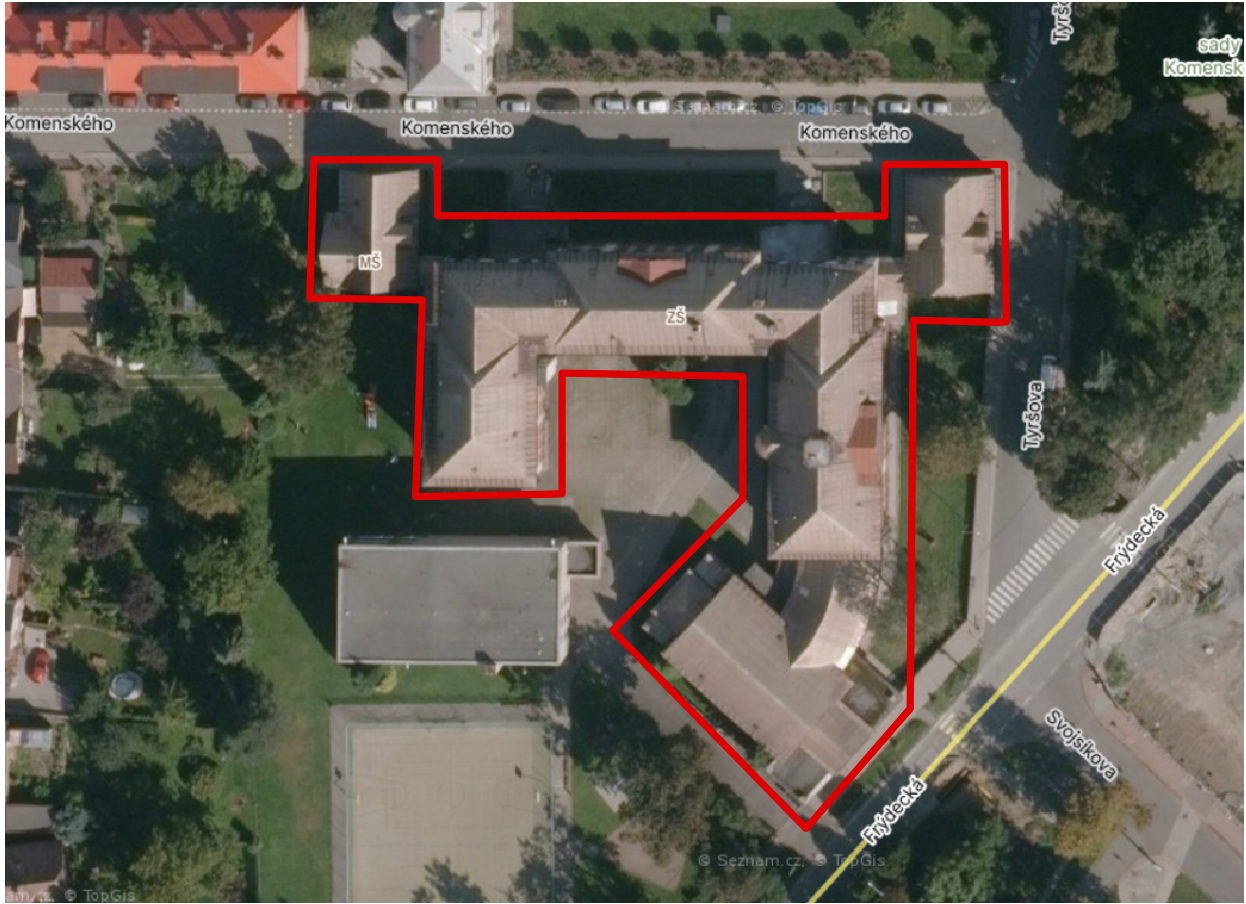

±0,000= Vlastní výškový systém
KATASTRÁLNÍ ÚZEMÍ: Český Těšín [623164]

<div><div>ASA</div><div>EXPERT</div><div>STAVEBNÍ PROJEKCE</div></div>	Akce: Úprava DPS - Snížení energetické náročnosti - Masarykova ZŠ Český Těšín		
	Zhotovitel: ASA EXPERT A.S. ZNALECTVÍ, PORADENSTVÍ, PROJEKČNÍ STUDIO		Adresa zhotovitele: Lešetínská 626/24 719 00 Ostrava-Kunčice IČ: 27791891 DIČ: CZ27791891
	Razítko, podpis:		Kontakt zhotovitele: http: www.asaexpert.cz e-mail: info@asaexpert.cz tel./fax: 596 790 100
	Datum:		
Zodpovědný projektant: Ing. Jan Lampa		Podpis:	Č. zakázky:
Vypracoval: Ing. Jiří Ježíšek		tel: 725 519 703	24/119
Autorizovaný inženýr projektu:		Kontroloval:	Datum:
Ing. Pavel Srkal		Ing. Jan Lampa	10/2024
Stupeň: DPS		Formát:	A3
Výkres:		Část:	C
		Objekt:	-
		Díl:	-
SITUAČNÍ VÝKRES ŠIRŠÍCH VZTAHŮ			Měřítko:
			Č. výkr.:
			C-01